Delock Keystone Halterung 8 Port Panel Aufbau

Kurzbeschreibung

Dieses Panel von Delock kann in Gehäuse oder Geräte eingebaut werden. Durch die standardisierten Abmessungen ist es zur einfachen Snap-In Montage von 8 Keystone Modulen geeignet.

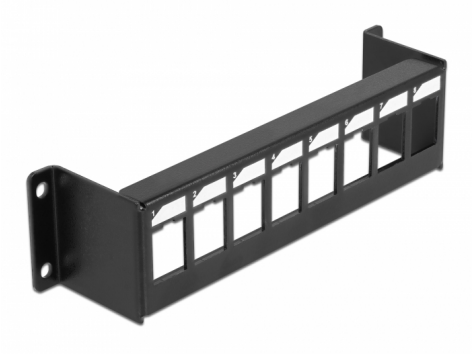

Artikel-Nr. 86611

EAN: 4043619866113

Ursprungsland: Taiwan, Republic of China

Verpackung: White Box

Spezifikation

- 8 Keystone Ports mit 19,2 x 14,9 mm
- Integriertes Beschriftungsfeld
- Lochabstand: ca. 165 x 30 mm
- Material: Metall
- Farbe: schwarz
- Maße (LxBxH): ca. 175,0 x 44,0 x 41,6 mm

Packungsinhalt

- Keystone Panel

© 2024 by Tragant. Alle hier aufgeführten Namen und Zeichen sind Eigentum des jeweiligen Herstellers. Druckfehler, Änderungen & Irrtümer vorbehalten.

Allgemein

Montageart:	Keystone Modul

Physikalische Eigenschaften

Gehäusefarbe:	schwarz
Gehäusematerial:	Metall
Länge:	175 mm
Breite:	44 mm
Höhe:	41,6 mm

© 2024 by Tragant. Alle hier aufgeführten Namen und Zeichen sind Eigentum des jeweiligen Herstellers. Druckfehler, Änderungen & Irrtümer vorbehalten.