Delock USB 5 Gbps Docking- und Klonstation für 5 x 2.5" SATA HDD / SSD

Kurzbeschreibung

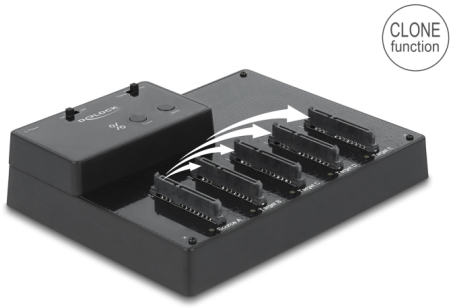

Diese HDD / SSD Dockingstation von Delock dient zum externen Anschluss von bis zu **fünf 2.5" SATA HDDs** / **SSDs** über die USB Schnittstelle, sowie das einfache Austauschen der Laufwerke durch Hot Swap. Durch diese Lösung wird kein externes Gehäuse benötigt, da die HDD / SSD direkt in die Dockingstation eingesetzt wird.

Fünf Anschlüsse für 2.5" HDD / SSD
Es können gleichzeitig bis zu fünf HDDs oder SSDs eingesetzt und auch gleichzeitig auf diese zugegriffen werden.

Klon Funktion 1 zu 4
Mit der Klon Funktion kann der Inhalt einer HDD / SSD auf eine oder mehrere (bis zu vier) Festplatten kopiert werden **ohne Verwendung eines PCs**.

USB Anschluss und separate Stromversorgung
Aufgrund des USB Anschlusses und des beiliegenden USB Kabels kann die Dockingstation problemlos an den Computer angeschlossen werden. Zudem sorgt das im Lieferumfang befindliche Netzteil für eine **ausreichende Stromversorgung** der eingesetzten Speicher.

Zubehör
Mit Hilfe des optionalen Zubehörs können an der Delock Docking- und Klonstation auch mSATA, M.2 (Key B – SATA) oder CFast Speicher betrieben werden.

Artikel-Nr. 64098

EAN: 4043619640980
Ursprungsland: China
Verpackung: Retail Box

Spezifikation

- Anschlüsse:
  5 x SATA 6 Gb/s 22 Pin Buchse
  1 x USB 5 Gbps Typ-B Buchse
  1 x DC Strombuchse
- Chipsatz: JMicron JMS578, JMB391
- Funktionstasten:

© 2024 by Tragant. Alle hier aufgeführten Namen und Zeichen sind Eigentum des jeweiligen Herstellers. Druckfehler, Änderungen & Irrtümer vorbehalten.

1 x Klontaste
1 x Stummtaste
1 x Ein-/ Ausschalter
1 x Schalter für Modus

- Für 2.5″ SATA HDD / SSD geeignet
- Für alle SATA HDDs / SSDs bis zu SATA 6 Gb/s geeignet
- Datentransferrate bis zu 5 Gbps
- 6 x LED Anzeige
- LED Anzeige für Power, Zugriff und Kopierstatus
- Bootfähig
- Maße (LxBxH): ca. 169 x 125 x 37 mm
- Hot Swap, Plug & Play

Netzteilspezifikation

- Eingang: AC 100 ~ 240 V / 50 ~ 60 Hz / 1,5 A
- Ausgang: 12 V / 4 A
- Masse außen, Plus innen
- Maße:
  innen: ø ca. 2,1 mm
  außen: ø ca. 5,5 mm
  Länge: ca. 10 mm

Systemvoraussetzungen

- Linux Kernel 3.3 oder höher
- Mac OS 10.14.6 oder höher
- Windows 7/7-64/8.1/8.1-64/10/10-64
- PC oder Notebook mit einem freien USB Typ-A Port

Packungsinhalt

- Dockingstation
- 1 x Kabel USB 5 Gbps A Stecker zu USB 5 Gbps B Stecker, Länge ca. 75 cm
- Externes Netzteil
- Bedienungsanleitung

© 2024 by Tragant. Alle hier aufgeführten Namen und Zeichen sind Eigentum des jeweiligen Herstellers. Druckfehler, Änderungen & Irrtümer vorbehalten.

Abbildungen

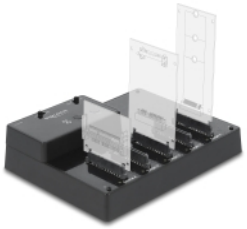

Allgemein

Funktion:	Bootfähig
Unterstütztes Betriebssystem:	Linux Kernel 3.3 oder höher Mac OS 10.14.6 oder höher Windows 10 32-Bit Windows 10 64-Bit Windows 7 32-Bit Windows 7 64-Bit Windows 8.1 32-Bit Windows 8.1 64-Bit

Schnittstelle

Anschluss 1:	1 x USB 5 Gbps Typ-B Buchse
Anschluss 2:	5 x SATA 6 Gb/s 22 Pin Buchse
Anschluss 3:	1 x DC Strombuchse

Physikalische Eigenschaften

Länge:	169 mm
Breite:	125 mm
Höhe:	37 mm
Farbe:	schwarz

© 2024 by Tragant. Alle hier aufgeführten Namen und Zeichen sind Eigentum des jeweiligen Herstellers. Druckfehler, Änderungen & Irrtümer vorbehalten.